BM4

Modello	**BM4**	***Tipo Batteria***	Li-Ion (Panasonic)	***Forza Trazione Statica***	400 N (90 lbf)
Utilizzo	Tecnico	***Voltaggio***	43.2 V	***Velocità Max***	100m/' (328 ft/')
Lunghezza	920 mm (36,22 ")	***Potenza***	37 Ah	***Durata Max/Cr/Min***	120'/250'/400'
Ø Corpo	210 mm (8,27 ")	***Capacità Nominale***	1610 Wh	***Profondità Max***	200 m (656,17 ft)
Ø Convogliatore	335 mm (13,19 ")	***Batteria Stagna***	Si	***Temperatura Acqua***	-5/+35°C (23/95°F)
Materiale	AluMar./Carbonio	***Sovra Pressione***	No	***Soft programmazione***	" Pilota 5 "
Peso Totale	25kg (55,12 lb)	***Cut Off***	Si	***Modo di utilizzo***	Lin. / Seq.
Peso Senza Batteria	14,5kg (31,97 lb)	***Residuo Batteria***	Si	***N° Velocità***	5 (standard Seq.)
Trim - Assetto	Neutro	***Caricabatteria***	90-240V 50-60 Hz	***Rampe Accelerazione***	Programmabile
Prezzo	***€ 5600 + Iva***	***Tempo Ricarica***	6 h	***Motore***	Brushless

Note:

La durata varia in relazione alla velocità, alla postura e carico del sub e si misura come accensione continua del trascinatore.

Il valore di durata viene specificato alla max velocità 100% - a velocità media di crociera 50% - alla min velocità 30%.

Le velocità massime sono da considerarsi con l'ausilio di elica standard a 3 pale e carico di un subacqueo medio con bibombola 12+12.

Il modo di utilizzo per il funzionamento viene scelto con l'ausilio del software Pilota 5 e può essere di tipo lineare oppure sequenziale .

Assetto neutro in acqua dolce e salata ottenuto posizionando due differenti pesi.

Il prezzo indicato è escluso IVA e spese spedizione. Il prezzo è da considerarsi valido per i paesi UE. Per il prezzo al di fuori dell'UE richiedere all 'importatore o direttamente al nostro servizio vendite.

Opzioni :

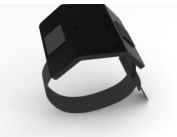

Placca porta strumenti da corpo

Supporto Foto/Video

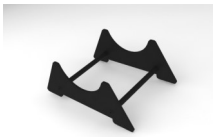

Sella di supporto da viaggio

SIMBOLI

- Sistema Super Sylent riduzione rumore a 20 decibel
- Sezionatore Elettromeccanico
- Guida con mano sinistra e destra
- Sistema Apertura ed Estrazione Rapida
- Perfect Balance Stabilization System per un trim perfetto
- Cut Off Automatico
- Frizione Meccanica
- Controllo Elettronico di Sovra Assorbimento
- Elica 3 Pale
- Elica 4 Pale
- Carbon System (Elica 3 Pale + Convogliatore)
- Controllo di temperatura della batteria
- Controllo di temperatura del motore
- Allarme 10% Batteria
- Allarme 25% Batteria
- Allarme 50% Batteria
- Safety Speed
- Software per computer “Pilota 5”
- Allarme Acqua nel Vano Motore
- Motore a Magneti Permanenti
- Motore Brushless
- Separazione Motore Batteria Stagna/Strutturale